MIASTO BOGUSZÓW-GORCE

MIEJSCOWY PLAN ZAGOSPODAROWANIA PRZESTRZENNEGO DLA REJONU KUŹNIC ŚWIDNICKICH

RYSUNEK PLANU MIEJSCOWEGO

WYRYS ZE STUDIUM UWARUNKOWAŃ I KIERUNKÓW ZAGOSPODAROWANIA PRZESTRZENNEGO GMINY

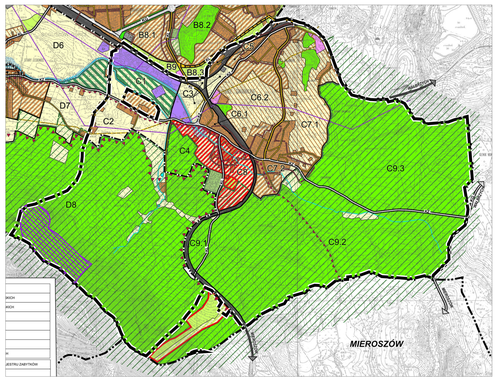

LEGENDA

- GRANICA OBSZARU OBJĘTEGO PLANEM MIEJSCOWYM, POKRYWAJĄCA SIĘ Z GRANICĄ ADMINISTRACYJNĄ MIASTA BOGUSZÓW-GORCE
- GRANICA OBSZARU OBJĘTEGO PLANEM MIEJSCOWYM, NIE POKRYWAJĄCA SIĘ Z GRANICĄ ADMINISTRACYJNĄ MIASTA BOGUSZÓW-GORCE
- LINIA ROZGRANICZAJĄCA TERENY
- GRANICA PARKU KRAJOBRAZOWEGO SUDETÓW WAŁBRZYSKICH
- GRANICA OTULINY PARKU KRAJOBRAZOWEGO SUDETÓW WAŁBRZYSKICH
- GRANICA PROJEKTOWANEGO SPECJALNEGO OBSZARU OCHRONY SIEDLISK NATURA 2000 GÓRY KAMIENNE PLH020038
- 9180 GRANICA SIEDLISKA PRZYRODNICZEGO, BĘDĄCEGO PRZEDMIOTEM OCHRONY W ZASIĘGU PROJEKTOWANEGO SPECJALNEGO OBSZARU OCHRONY SIEDLISK NATURA 2000 GÓRY KAMIENNE PLH020038 WRAZ Z KODEM
- OBSZAR SZCZEGÓLNEGO ZAGROŻENIA POWODZIĄ
- GRANICA 50 M STREFY SANITARNEJ OD CZYNNEGO CMENTARZA
- GRANICA 150 M STREFY SANITARNEJ OD CZYNNEGO CMENTARZA
- GRANICA 500 M STREFY SANITARNEJ OD CZYNNEGO CMENTARZA
- Złoże węgla kamiennego "Zło Gindery" GRANICA I NAZWA ZŁOŻA WĘGLA KAMIENNEGO
- Złoże antracytu "Wałbrzych-Gaj" GRANICA I NAZWA ZŁOŻA ANTRACYTU
- GRANICA STREFY OCHRONY KRAJOBRAZU
- OBIEKT ZABYTKOWY WPISANY DO REJESTRU ZABYTKÓW
- OBSZAR ZABYTKOWY WSKAZANY DO OCHRONY POPRZEZ WPIS DO GMINNEJ EWIDENCJI ZABYTKÓW
- OBIEKT ZABYTKOWY WSKAZANY DO OCHRONY POPRZEZ WPIS DO GMINNEJ EWIDENCJI ZABYTKÓW
- GRANICA STREFY OCHRONY KONSERWATORSKIEJ HISTORYCZNEGO UKŁADU URBANISTYCZNEGO
- GRANICA STREFY OCHRONNEJ WOKÓŁ TERENU ZABYTKOWEGO KOŚCIOŁA
- OBOWIĄZUJĄCA PODSTAWOWA LINIA ZABUDOWY
- NIEPRZEKRACZALNA LINIA ZABUDOWY
- LINIA ZABUDOWY DLA GARAŻY I BUDYNKÓW GOSPODARCZYCH
- GRANICA TERENÓW ZAMKNIĘTYCH LINII KOLEJOWEJ
- NAPOWIETRZNA LINIA ELEKTROENERGETYCZNA WYSOKIEGO NAPIĘCIA 110 kV
- NAPOWIETRZNA LINIA ELEKTROENERGETYCZNA ŚREDNIEGO NAPIĘCIA 20 kV
- GAZOCIĄG PODWYŻSZONEGO ŚREDNIEGO CIŚNIENIA 1,6 MPa DN 500, DN 150, DN 100

ZAŁĄCZNIK NR 1
DO UCHWAŁY NR XLII/270/14
RADY MIEJSKIEJ BOGUSZOWA-GORC
Z DNIA 29 MAJA 2014 ROKU

[redacted]

MIASTO BOGUSZÓW-GORCE
MIEJSCOWY PLAN ZAGOSPODAROWANIA PRZESTRZENNEGO DLA REJONU KUŹNIC ŚWIDNICKICH

RYSUNEK PLANU MIEJSCOWEGO

[redacted]

N

SKALA: 1: 2000

0 50 100 150 200 250 500 750 1 000 1 250 1 500 Metry

SYMBOLE KATEGORII TERENÓW

- MN TERENY DLA ZABUDOWY MIESZKANIOWEJ JEDNORODZINNEJ
- MNU TERENY DLA ZABUDOWY MIESZKANIOWEJ JEDNORODZINNEJ ORAZ ZABUDOWY USŁUGOWEJ
- MP TERENY DLA ZABUDOWY ZAGRODOWEJ, MIESZKANIOWEJ JEDNORODZINNEJ ORAZ ZABUDOWY USŁUGOWEJ
- MU TERENY DLA ZABUDOWY MIESZKANIOWEJ JEDNORODZINNEJ I WIELORODZINNEJ ORAZ ZABUDOWY USŁUGOWEJ
- OS TEREN DLA OBIEKTU SAKRALNEGO
- U TERENY DLA ZABUDOWY USŁUGOWEJ
- UO TEREN DLA USŁUG EDUKACJI, KULTURY, SPORTU I REKREACJI, OPIEKI NAD DZIEĆMI, OCHRONY ZDROWIA I OPIEKI SPOŁECZNEJ
- UT TERENY DLA OBIEKTÓW USŁUG TURYSTYCZNYCH ORAZ OBIEKTÓW I URZĄDZEŃ SPORTU I REKREACJI
- US TERENY DLA USŁUG SPORTU I REKREACJI
- US,ZP TERENY DLA URZĄDZEŃ SPORTOWYCH I REKREACYJNYCH ORAZ ZIELENI
- PP TERENY DLA OBIEKTÓW PRODUKCYJNYCH, SKŁADÓW, MAGAZYNÓW I BAZ TRANSPORTOWYCH
- ŚW,SLZ TEREN DLA SKŁADOWISKA ODPADÓW PRZEMYSŁOWYCH I JEGO REKULTYWACJI W KIERUNKU LEŚNYM LUB WODNYM
- KP TERENY DLA MIEJSC PARKINGOWYCH DLA SAMOCHODÓW
- KP/ZP TEREN DLA MIEJSC PARKINGOWYCH DLA SAMOCHODÓW ORAZ ZIELENI
- Z TERENY DLA PARKÓW I INNEJ ZIELENI URZĄDZONEJ
- U,WS TEREN DLA USŁUG SPORTU I REKREACJI, WÓD POWIERZCHNIOWYCH ORAZ ZIELENI
- ZCC TEREN DLA CMENTARZA ORAZ ZIELENI URZĄDZONEJ
- WSS TERENY DLA WÓD POWIERZCHNIOWYCH ORAZ BUDOWLI I URZĄDZEŃ HYDROTECHNICZNYCH
- ZLL TERENY DLA GRUNTÓW LEŚNYCH
- ZLU TEREN DLA OBIEKTÓW I URZĄDZEŃ ZWIĄZANYCH Z GOSPODARKĄ LEŚNĄ
- RR TERENY DLA UŻYTKOWANIA ROLNICZEGO
- EE TEREN DLA OBIEKTÓW I URZĄDZEŃ ZAOPATRZENIA W ENERGIĘ ELEKTRYCZNĄ
- TT TEREN DLA OBIEKTÓW I URZĄDZEŃ TELEKOMUNIKACYJNYCH
- WW TERENY DLA OBIEKTÓW I URZĄDZEŃ ZAOPATRZENIA W WODĘ
- KK TEREN DLA LINII KOLEJOWYCH ORAZ TOWARZYSZĄCYCH OBIEKTÓW I URZĄDZEŃ
- KDZ TERENY DLA DRÓG PUBLICZNYCH KLASY ZBIORCZEJ
- KDL TERENY DLA DRÓG PUBLICZNYCH KLASY LOKALNEJ
- KDD TERENY DLA DRÓG PUBLICZNYCH KLASY DOJAZDOWEJ
- KDW TERENY DLA DRÓG WEWNĘTRZNYCH
- KDX TERENY DLA PRZEJŚĆ PIESZYCH

PEŁNE DEFINICJE OZNACZEŃ GRAFICZNYCH ZAWARTE SĄ W CZĘŚCI TEKSTOWEJ PLANU MIEJSCOWEGO

OZNACZENIA NIE BĘDĄCE USTALENIAMI PLANU MIEJSCOWEGO

- ORIENTACYJNY ZASIĘG STREFY OGRANICZEŃ W ZAGOSPODAROWANIU I UŻYTKOWANIU TERENU OD LINII ELEKTROENERGETYCZNEJ LUB OD GAZOCIĄGU
- PROPONOWANE GRANICE PODZIAŁU NIERUCHOMOŚCI
- PROPONOWANA LOKALIZACJA WYCIĄGU ORCZYKOWEGO